



dimension

• baukastenmöbel



• 33 •
 8 kg 34,5 box

12 kg box II

12 kg box IV

10 kg box info



material

stahlblech
 magnetische füsse
 stapelbar ohne werkzeug



farbe

• silber RAL 9006



einsatzbereich

gestalten sie individuell
 bar
 infopoint
 sideboard etc.

untereinander mit einzelmagneten
 zu verbinden

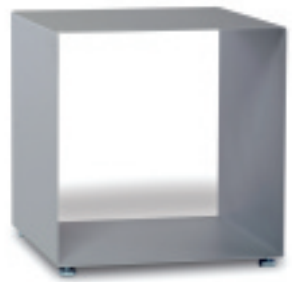

box



box II



box IV



box info



box info

box